TRIOMPHALE MÉLODIE

Pour cuivres ou Cor des Alpes - Büchel suisse - Cor des Alpes soprano

D'après la Marche Triomphale de l'opéra "AÏDA", G. Verdi

Paroles et musique nouvelle
Patrick Aria

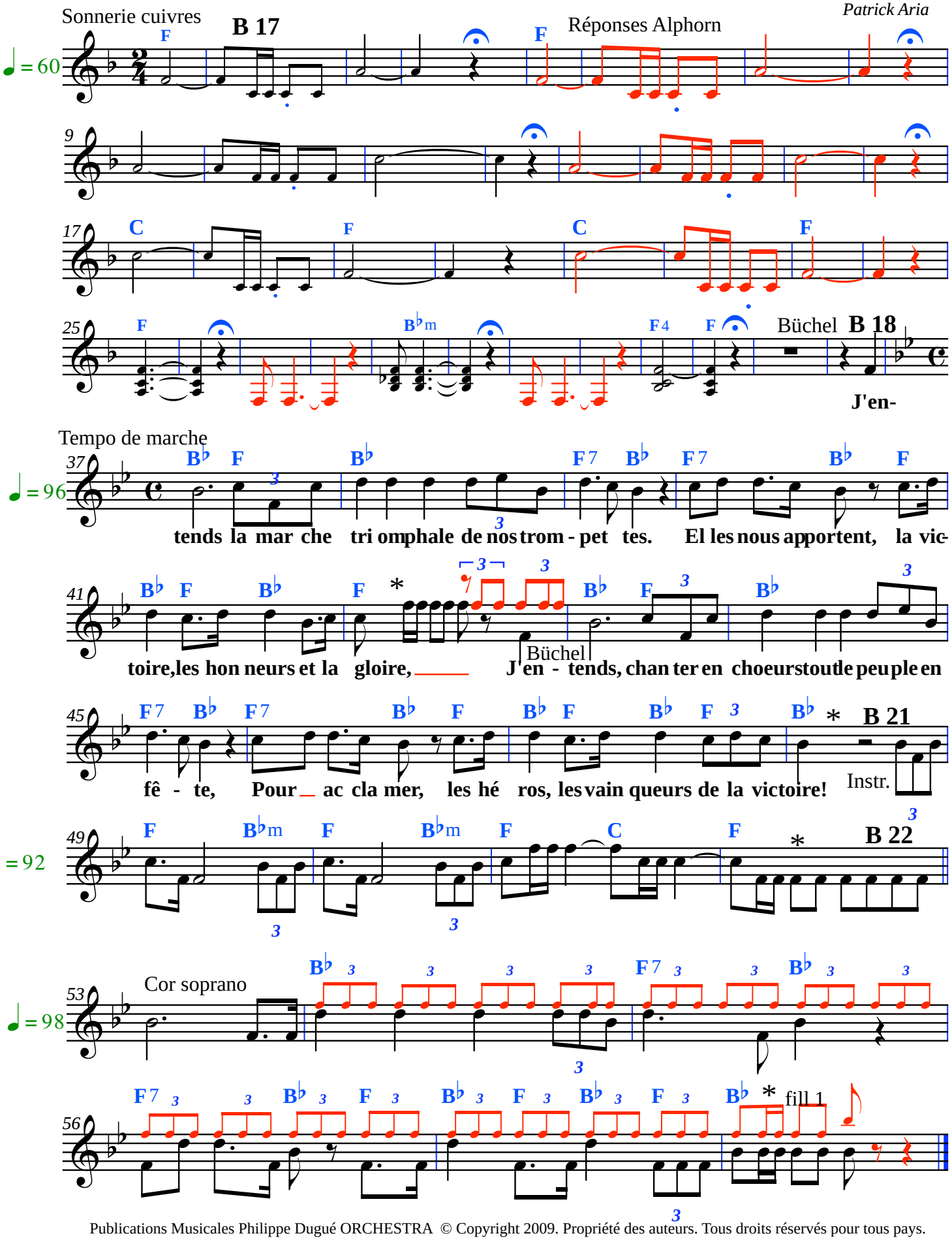

Publications Musicales Philippe Dugué ORCHESTRA © Copyright 2009. Propriété des auteurs. Tous droits réservés pour tous pays.
Lors de vos déclarations SACEM, prière d'indiquer le nom des compositeurs. Site : www.partition-gratuite.eu